

1070
ZAKJE MET LEEUWEN PEPERMUNT / BAG WITH LION PEPPERMINTS / TÜTE MIT LÖWEN-PFEFFERMINZE

Drukformaat / print size / Druckformat / format d'impression:
 75 x 150 mm

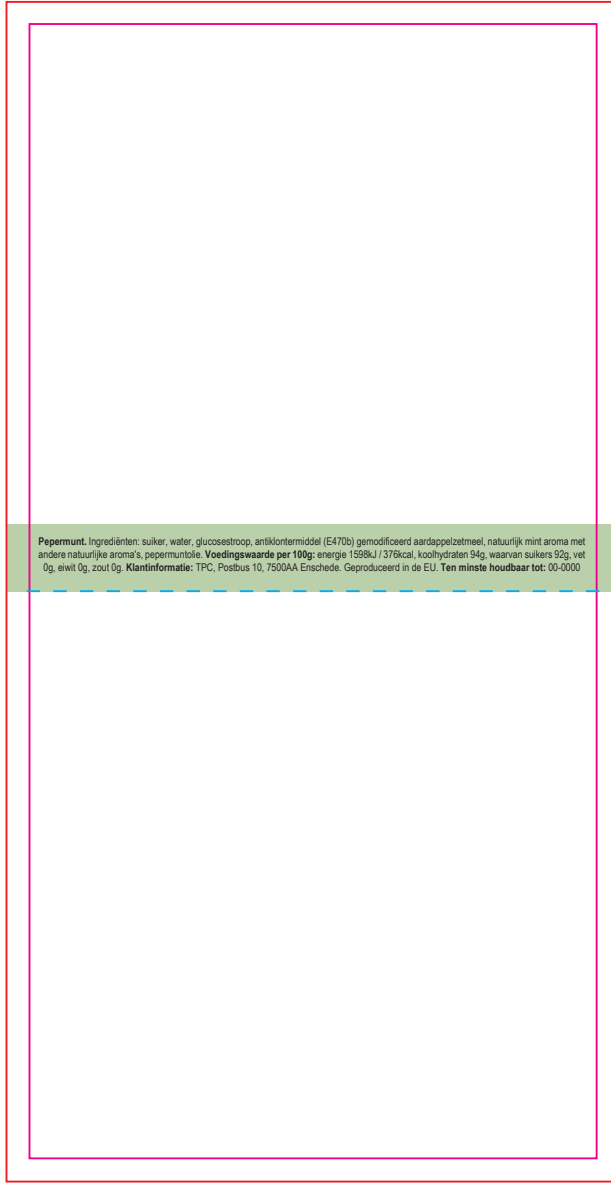

Pepermint. Ingrediënten: suiker, water, glucosestroop, anti-klontermiddel (E470b) gemodificeerd aardappelzetmeel, natuurlijk mint aroma met andere natuurlijke aroma's, pepermintolie. **Voedingswaarde per 100g:** energie 1598kJ / 376kcal, koolhydraten 94g, waarvan suikers 92g, vet 0g, eiwit 0g, zout 0g. **Klantinformatie:** TPC, Postbus 10, 7500AA Enschede. Geproduceerd in de EU. **Ten minste houdbaar tot:** 00-0000

NL	EN	DU	FR
<p>Pepermint. Ingrediënten: suiker, water, glucosestroop, anti-klontermiddel (E470b) gemodificeerd aardappelzetmeel, natuurlijk mint aroma met andere natuurlijke aroma's, pepermintolie. Voedingswaarde per 100g: energie 1598kJ / 376kcal, koolhydraten 94g, waarvan suikers 92g, vet 0g, eiwit 0g, zout 0g. Klantinformatie: TPC, Postbus 10, 7500AA Enschede. Geproduceerd in de EU. Ten minste houdbaar tot: 00-0000</p>	<p>Peppermints. Ingredients: sugar, water, glucose syrup, anti-caking agent (E470b) modified potato starch, natural mint flavor with other natural flavors, peppermint oil. Nutrition values per 100g: energy 1598kJ / 376kcal, carbohydrates 94g, of which sugars 92g, fat 0g, protein 0g, salt 0g. Customer information: TPC, PO Box 10, 7500AA Enschede, The Netherlands. Produced in EU. Best before: 00-0000</p>	<p>Pfefferminze. Zutaten: Zucker, Wasser, Glucosesirup, Trennmittel (E470b), modifizierte Kartoffelstärke, natürliches Minzaroma mit anderen natürlichen Aromen, Pfefferminzöl. Nährwerte pro 100g: Energie 1598kJ / 376kcal, Kohlenhydrate 94g, davon Zucker 92g, Fett 0g, Eiweiß 0g, Salz 0g. Kundeninformation: TPC, postfach 10, 7500AA Enschede, Niederlande. Produziert in der EU. Mindestens Haltbar bis Ende: 00-0000</p>	<p>Menthes poivrées. Ingrédients: sucre, eau, sirop de glucose, antiagglomérant (E470b), féculé de pomme de terre modifié, arôme naturel de menthe avec autres arômes naturels, huile de menthe poivrée. Valeurs nutritionnelles pour 100g: énergie 1598kJ / 376kcal, glucides 94g, dont sucres 92g, lipides 0g, protéines 0g, sel 0g. Informations client: TPC, PO Box 10, 7500AA Enschede, The Netherlands. Produit dans l'UE. A consommer de préférence avant la fin: 00-0000</p>
<p>BEDRUKKINGS FORMAAT PRINTING SURFACE BEDRUCKBARE FLÄCHE SURFACE D'IMPRESSION</p>	<p>VOUWLIJN FOLDING LINE FALZLINIE LIGNE DE PLIAGE</p>	<p>AFLOOP BLEED BESCHNITT FOND PERDU</p>	<p>GEEN TEKST PLAATSEN NO TEXT HERE KEIN TEXT HIER PAS DE TEXTE ICI</p>
<p>INGREDIËNTEN INGREDIENTS ZUTATEN INGRÉDIENTS</p>			
<p>PLEASE NOTE THAT THE PRINTING COLOURS OF THE FINAL PRODUCT MAY VARY FROM THE COLOUR RENDERING ON THIS PAGE. THIS PROOF SERVES AS A CONTROL FOR YOUR LOGO POSITION AND CONTENT.</p>			